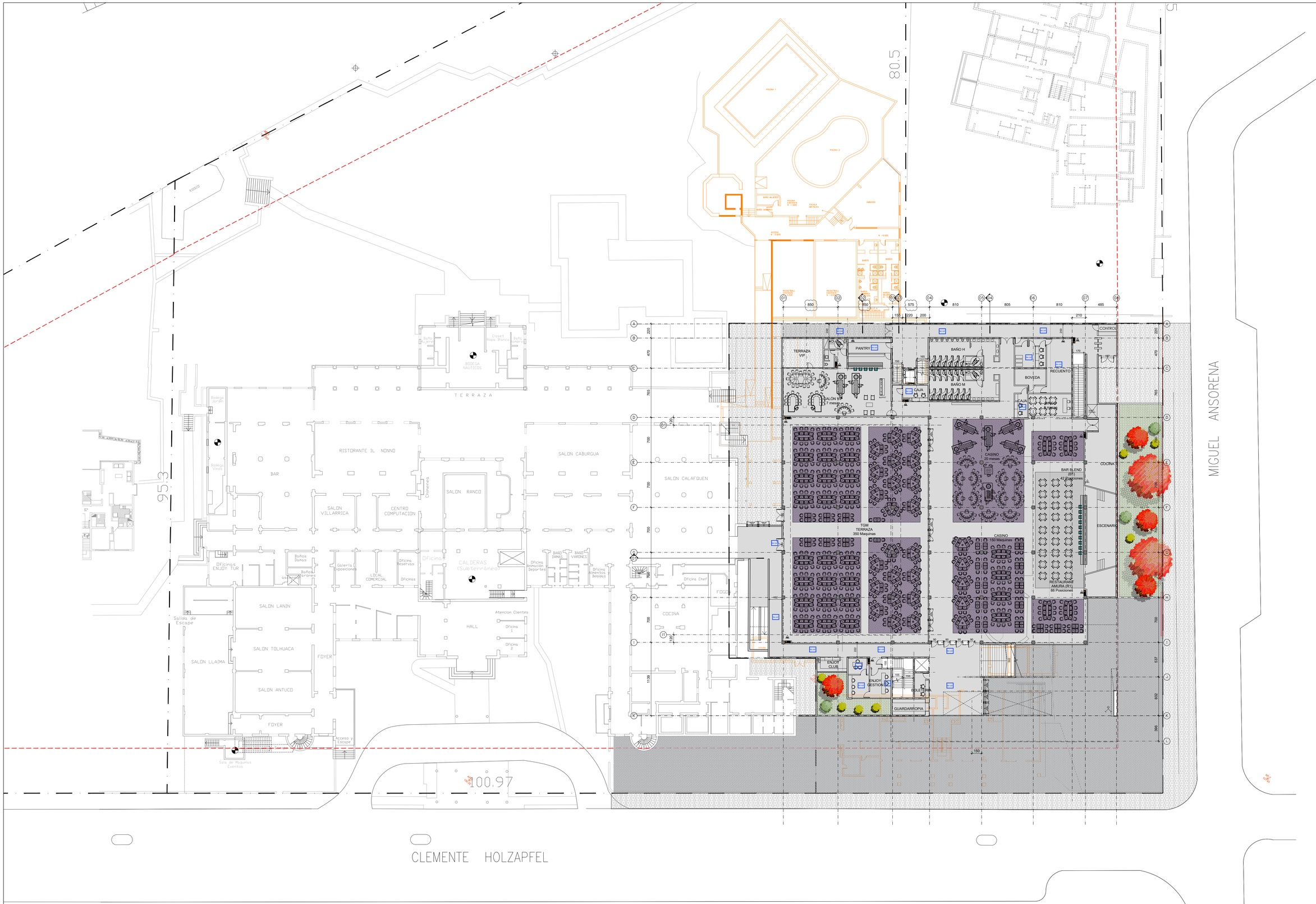

PROYECTO
VERSION 0
OCTUBRE 2018

V. Nº	DESCRIPCION	ARQ.	DIB.	FECHA

V. Nº	DESCRIPCION	ARQ.	DIB.	FECHA

enJOY

ESTUDIOLARRAIN
I ARQUITECTURA I

ROSARIO NORTE Nº 555 - OF 501-LAS CONDES
FONO: 2454348 FAX 2454326
MAIL: TALLER@ESTUDIOLARRAIN.CL
WWW.ESTUDIOLARRAIN.CL

RODRIGO LARRAIN G.
RODRIGO LARRAIN I.
ARQUITECTOS

PROPIETARIO

PROYECTO:
PROYECTO CASINO
ENJOY PUCON

UBICACION:
PUCON

CONTENIDO:
ANTEPROYECTO VER AP12
NIVEL 1

ESCALA: 1 : 250

FECHA: 19 OCTUBRE 2018

ARCHIVO:
BITACORA/219_AP-APROBACION.dwg

LAMINA:
219_AP12-02